

NOTA: La Dirección Facultativa se reserva el derecho a realizar modificaciones, atendiendo a las necesidades de cualquier índole derivadas de la puesta en obra y a los requerimientos técnicos, urbanísticos y/o administrativos para la consecución de las autorizaciones municipales, de empresas suministradoras, así como de cualquier otro organismo oficial, necesarias tanto para el inicio de obras como para la posterior adjudicación de las viviendas. En la redacción del proyecto de ejecución se definirán todos los detalles constructivos. Las viviendas se entregarán sin mobiliario ni electrodomésticos en las cocinas. Las infografías e imágenes utilizadas en el presente dossier tienen carácter meramente informativo, sin vinculación contractual.

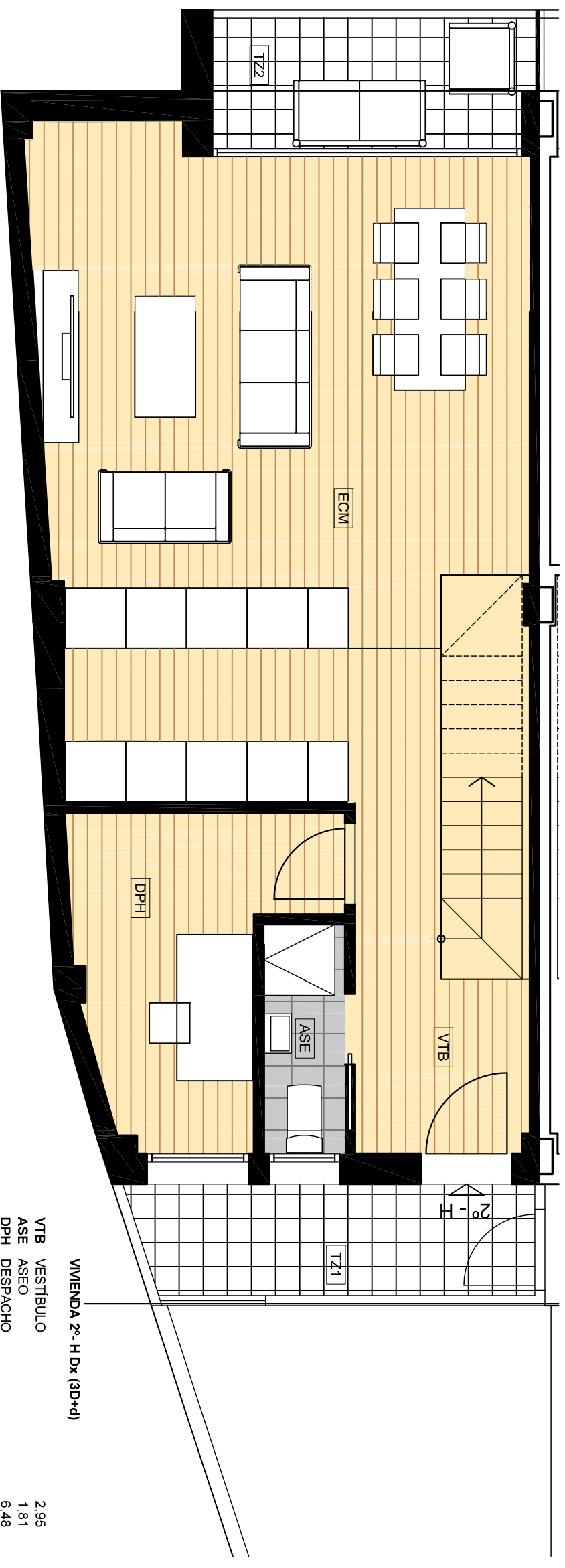

VIVIENDA 2º - H Dx (3D+d)

VTB	VESTIBULO	2,95
ASE	ASEO	1,81
DPH	DESPACHO	6,48
ECM	ESTANCIA - COMEDOR - COCINA	31,77
ESC	ESCALERA	2,05
DTB	DISTRIBUIDOR 2H	1,93
BN1	BAÑO 1 (D1)	3,23
DM1	DORMITORIO 1	11,49
DM2	DORMITORIO 2	7,98
DM3	DORMITORIO 3	7,00
AR1.1	ARMARIO (D1.1)	0,91
AR1.2	ARMARIO (D1.2)	1,34
AR2	ARMARIO (D2)	0,97
AR3	ARMARIO (D3)	0,75
BN2	BAÑO 2	2,77
TZ1	TERRAZA 1 (TENDEDERO)	4,89
TZ2	TERRAZA 2	4,32
TZ3	TERRAZA 3	3,08

SUP ÚTIL INTERIOR	83,43
SUP ÚTIL EXTERIOR	12,29
TOTAL SUP ÚTIL	95,72
SUP CONS SIN COMUNES	0,00
SUP CONS CON COMUNES	0,00

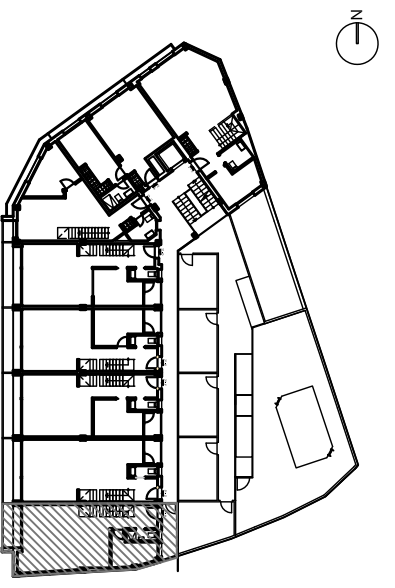

19 VIVIENDAS Y 1 APTO, GARAJE, TRASTEROS Y PISCINA
CL DOCTOR CORNAGO 30,32,34 c/v CL GARCÍA ÁLVAREZ 2
28223 POZUELO DE ALARCÓN (MADRID)

PLANTA SEGUNDA - VIVIENDA 2º - H (Dx)

05-2023

PROMUEVE
MIRADOR DE LA ALAMEDA
S. COOP. MAD.

EDA PROYECTOS DE ARQUITECTURA, S.L.

